

| LEGENDA RETINATURE | |
|--------------------|--------------------------------|
| | CANALIZZAZIONI DA RIVESTIRE |
| | CANALIZZAZIONI DA RIVESTIRE |
| | CANALIZZAZIONI IN LOVE |
| | LOCALI CHIUSI |
| | COMPARTIMENTAZIONI SOLAI TORRI |
| | CONTROSPINTO EI 90 |
| | CONTROSPINTO EI 60 |
| | LINEA COMPARTIMENTAZIONE |

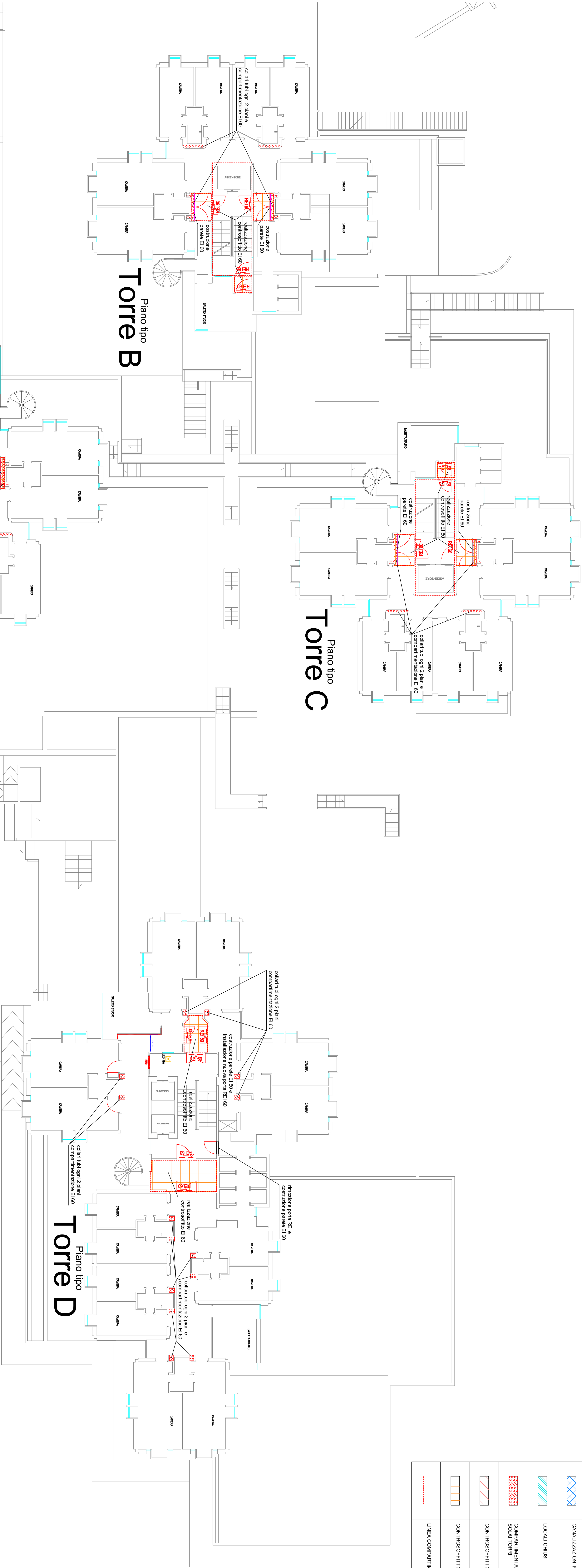

Piano Tipo Torri

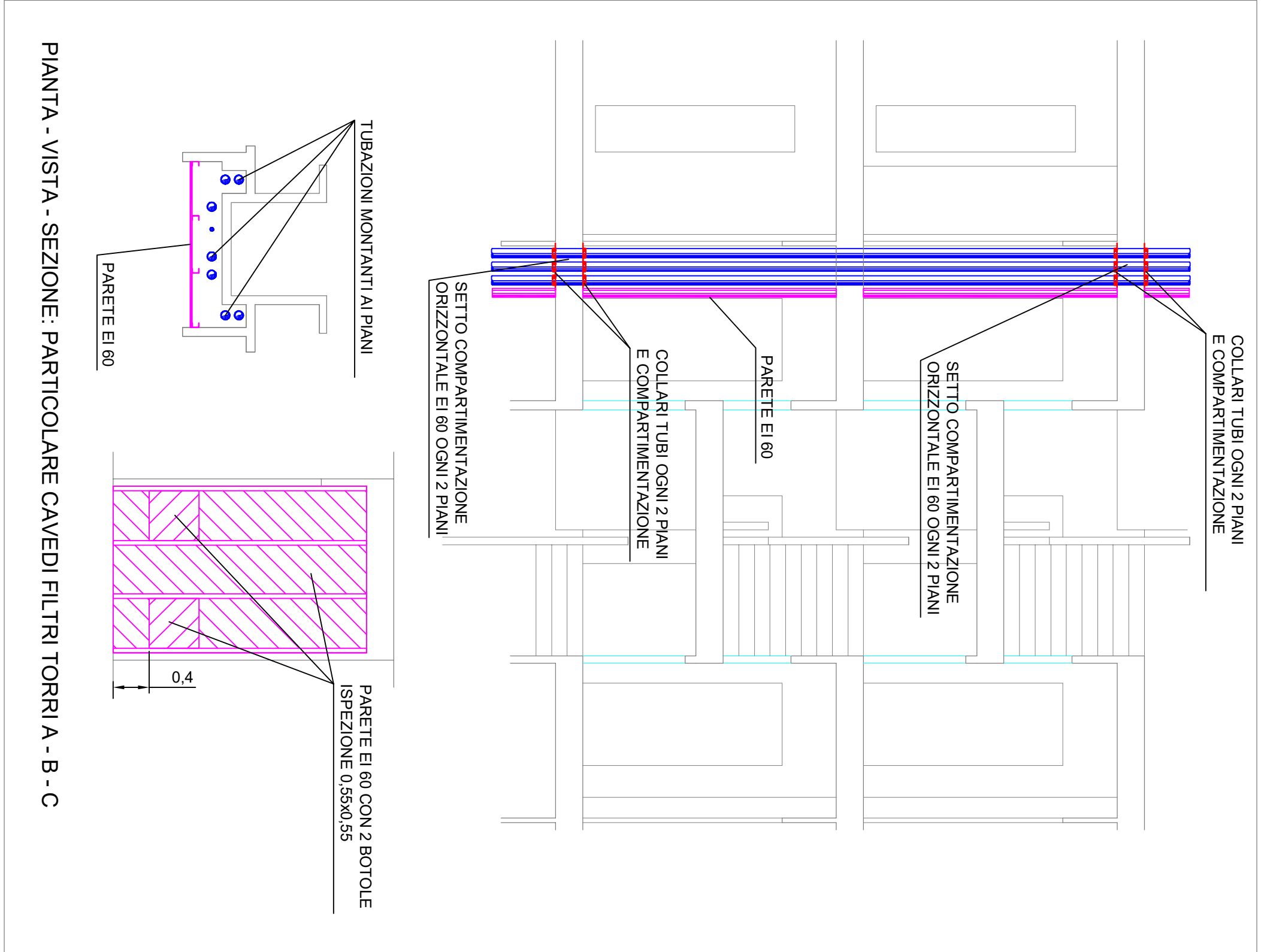

DESCRIZIONE
PROGETTO DI ADEGUAMENTO ANTINCENDIO CASA DELLO STUDENTE
7° GALIMANDRETTI VIALE MORGAGNI - FIRENZE

COMMITTENTE
Azienda Regionale per il Diritto allo Studio Universitario Toscano
Viale Garibaldi, 38 - 50132 Firenze

PROGETTO ADEGUAMENTO ANTINCENDIO

APR-1-PTT
PVI
OPERE EDILI - PIANO TIPO TORRI - STATO DI PROGETTO

SCALA
1:100

COLLABORATORI
P.L. Marco Stupani
P.L. Daniele Baccellini
P.L. Carlo Sestilli

DATA
15.12.2023

REVISIONE E DATA
REV. 01 - 15.12.2023

Studio Tecnico Associato
G.M. ENGINEERING
P.A. SCARFINO - C. SCARFINO 10 - 50132 FIRENZE

Progetto approvato 12
57744 Firenze
15/12/2023
Firma del progettista
P.L. Daniele Baccellini
P.L. Carlo Sestilli

